Preis 11,20€
ISSN 1860–9910
3&4/2024
www.corax-magazin.de
www.facebook.com/coraxmagazin

corax

Fachmagazin für Kinder- und Jugendarbeit in Sachsen

KÜNSTLICHE INTELLIGENZ UND JUGENDARBEIT

corax
Fachmagazin für Kinder- und Jugendarbeit in Sachsen

Der inhaltliche Schwerpunkt der nächsten **Ausgabe 5/2024** ist dem Thema **Besser Scheitern** gewidmet. Die redaktionelle Planung der Titelthemen des gesamten Jahres 2024/2025 finden Sie in einer Übersicht auf unserer Website: **www.corax-magazin.de** unter dem Topic: Ausblick.

ANZEIGEN

Liebe Leser*innen,

Das Thema der Künstlichen Intelligenz (KI), englisch artifical intelligence (AI), beschäftigt die Menschen in Europa neben dem Klimawandel, dem Ukrainekrieg und der Wiederwahl von Trump als Präsident der USA offenbar am allermeisten. Zurecht. Weltweit entstehen riesige Rechenzentren für KI. Die Ankündigung, dass allein die USA 500 Milliarden Dollar in ein solches Rechenzentrum namens Stargate investieren wollen, welches nebenbei noch ca. 100.000 Arbeitspalätze schaffen soll, macht die volkswirtschaftliche Bedeutung deutlich.

Es ist erwartbar, dass die Entwicklung rund um KI einen vergleichbaren Impact auf die Entwicklung nicht nur westlicher Gesellschaften haben wird wie seinerzeit die Etablierung der Industriellen Revolution und all ihre Folgen ab der Mitte des 18. Jahrhunderts, die von Großbritannien ihren Siegeszug antrat. Damals bis heute hat sich geändert, was und wie Menschen Dinge herstellen, wie und wo sie arbeiten und welche folgelogischen Strukturen von Logistik, Kommunikation, (juristischen) Regelwerken sowie politischen Zielsetzungen, Möglichkeiten der Mobilität und technischen Entsprechungen jedweder Wünsche und Machbarkeitsfantasien sich daraus entwickelten. Vergleichbares ist möglicherweise auch durch KI in der Zukunft anzunehmen – so die Einschätzung Vieler.

Die Jugendhilfe und somit auch die Jugendarbeit als zivilgesellschaftlich relevanter Akteur und Gestalterin ist und wird zunehmend ebenfalls ein Wirkfeld Künstlicher Intelligenz sein. Wenn es vielleicht auch noch zarte Pflänzchen sind, so spielt KI bereits jetzt in vielerlei (sozial-)pädagogischen Überlegungen eine Rolle. Welche das sind, zeigen wir in dieser Ausgabe des Corax. So schauen wir auf mögliche Auswirkungen von KI im Bereich von Beratung, denkbare Unterstützung im Studium und kultureller Bildung, fragen nach den erweiterten Möglichkeiten des Einsatzes von Künstlicher Intelligenz für die Smarte Jugendarbeit, wagen einen internationalen Blick Richtung Japan – einer traditionell technikaffinen Gesellschaft und lassen uns für unsere Leserschaft einen interessanten Einblick in jugendplanerische Prozesse und den Einsatz von KI in diesen geben. Neben der Darstellung von Möglichkeitsräumen war uns aber auch eine Würdigung kritischer Aspekte wichtig, die mit der Etablierung von KI einhergehen können und werden – sei dies im Kontext von allgemeiner Skepsis über eine Relativierung wünschenswerter Vielfalt mittels KI-Systemen bis hin zu bereits erfolgtem Missbrauch im Hinblick auf demokratische Prozesse wie Wahlen.

Auch „schleichen“ sich Tools, die mittels KI Dienste anbieten und Aufträge umsetzen, leise aber merklich in das Handwerk unserer journalistischen Arbeit selbst ein – sei dies im Kontext umfänglicher Recherchen als auch bei der Textbearbeitung. Auch haben wir ChatGPT 4.0 augenzwinkernd als Autorin bemüht und sie um ihre Meinung gebeten; lesen sie gern selbst, wie überraschend qualifiziert die Antwort der KI auf unsere Fragen ist.

Wir sind uns sicher und darüber im Klaren, dass ein Heft unserer Redaktion über KI in zwei Jahren ganz anders aussehen wird. Wir bleiben somit thematisch ganz nah dran an den beobachtbaren und antizipierbaren Entwicklungen rund um den Einfluss Künstlicher Intelligenz auf unser Handlungsfeld – das Thema findet sich mit Sicherheit erneut in der Planung eines der kommenden Redaktionsjahre wieder.

Wir wünschen unseren Leserinnen und Lesern viel Vergnügen bei der Lektüre Ihres CORAX.

Dirk Müntzenberg
CORAX–Redaktionsleitung

Dirk Müntzenberg
Redaktionsleitung

Manuela Poß
Redaktionsmitarbeiterin

Ein ganz praktischer Tipp

Mit jungen Menschen so kurz vor den Wahlen Ende Februar 2025 ins Gespräch kommen: KI visualisiert die Wahlprogramme der Parteien zur Bundestagswahl

Um die 450 Seiten haben die Wahlprogramme der sieben größeren Parteien im aktuellen Wahlkampf zusammen: CDU, SPD, Grüne, AfD, BSW, FDP und Linke. Momentan sind alle Parteien dabei, diese Programme auf ihren Parteitagen zu verabschieden. Wer macht sich hier die Mühe, diese in ihrer Gesamtheit zu lesen? Ein Angebot im Netz schafft Abhilfe.

Unter → ***https://bundestagswahl.ai*** finden sich mittels KI visuelle Umsetzungen der Zusammenfassung der einzelnen Parteiprogramme. Auch sind diese Bilder als Druckvorlage anfragbar – eine tolle Chance, auch mit jungen Menschen darüber ins Gespräch zu kommen, ob nun über oder noch unter 18 Jahren.

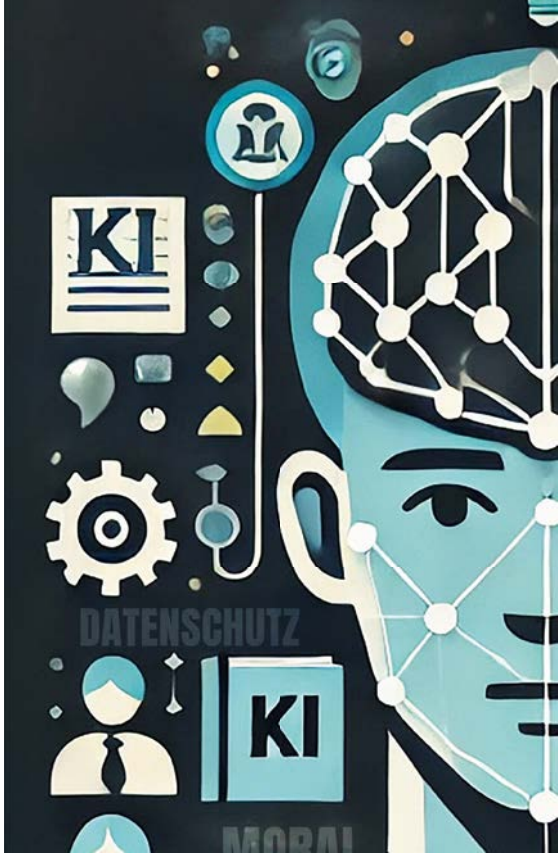

Fachmagazin für Kinder- und Jugendarbeit in Sachsen

coax

3 editorial
CORAX-Redaktion

6 kolumne
Die Roboter kommen
Wie KI die Jugendarbeit revolutioniert – und uns alle alt aussehen lässt
Jennifer Vaupel (ChatGPT 4.0)

8 jugendhilfe im prozess
Smarte Jugendarbeit mit eigener Website online

8 Studie zeigt: Jugendliche sind an KI interessiert, wünschen sich aber mehr Wissen

9 Deepfakes, Hetze, Missbrauch: KI verschärft Risiken für Kinder und Jugendliche im Netz

10 Real or fake? Ein spielerischer Check

10 Kinder- und jugendpolitische Vorhaben jetzt nicht vergessen!

11 „Digital ist halt normal."
Auch für Fachkräfte?
Christiane Fischer-Münnich, Theresa Grapentin-Rimek, Moritz Mühleib & Hannah Maria Nicklas

16 „Weil es ums Ganze geht: Demokratie durch Teilhabe verwirklichen!"
18. Deutscher Kinder- und Jugendhilfetag vom 13. bis 15. Mai 2025 in Leipzig

18 Ab wann ist jung zu jung?
(Sehr) junge Menschen im Kontakt mit Mobiler Jugendarbeit
Georg Grohmann

20 15 Jahre Flexibles Jugendmanagement in Sachsen
Ein Projekt der Demokratiebildung und Jugendbeteiligung zieht Bilanz
Ulrike Läbe & Tina Hogk-Predatsch

23 Mit und über KI lernen
Einstiegsfreundliche Wissensplattform zum Thema Künstliche Intelligenz und deren unterschiedliche Einsatzmöglichkeiten

24 Acht Dinge, die besser laufen müssen
Forderungspapier des StadtSchülerRat Leipzig

26 titelthema
Künstliche Intelligenz und Jugendarbeit

28 Wie KI auf die Soziale Arbeit einwirkt – und umgekehrt
Thomas Brunner

31 Die Generation ChatGPT ist verunsichert
Beate Grossegger

34 KI-Unterstützung im Studium Soziale Arbeit
Ein Blick von innen
Christoph Schnell, Vivien Weber & Philipp Seitz

37 Fit für die Zukunft?
KI in der arbeitsweltbezogenen Jugendsozialarbeit
Erfahrungen einer Bildungsreferentin
Christine Landgraf

40 Künstliche Intelligenz
Eine Leerstelle im Konzept Smarter Jugendarbeit?
Martin Möhring & Tanja Brock

44 „KI First – Excel Second"
Einsatzmöglichkeiten von KI in der Jugendhilfeplanung
Stefan Käs & Markus Hladik

47 Mit K.I.T.T. im Stau der Realität
Was bedeutet die rasante Entwicklung von KI-Technologien für die kulturelle Bildung?
Der Versuch einer Einordnung
Tobias Gaub

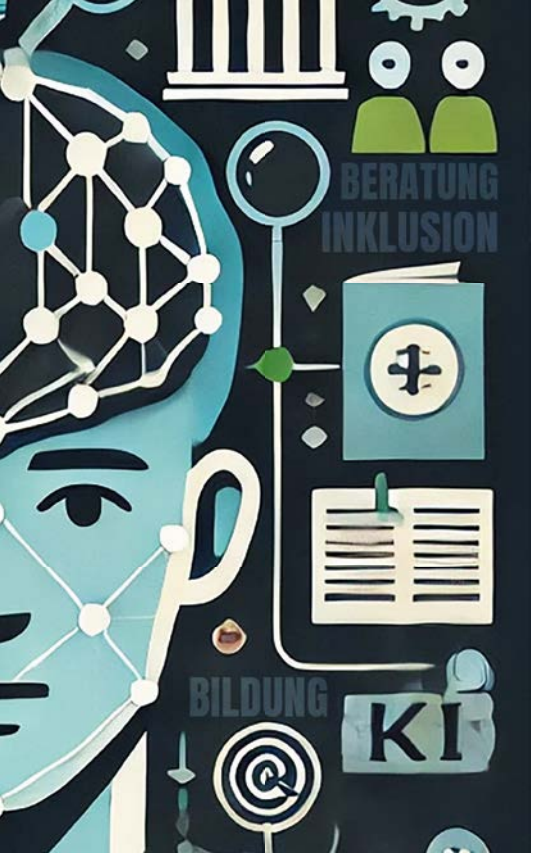

inhalt

49 Behinderte KI?!
Katharina Klappheck

52 Hightech-Land oder genau die gleichen Fragezeichen wie hier?
Zur KI-Nutzung (junger Menschen) in Japan
Jennifer Vaupel

55 KI und Soziale Arbeit im Globalen Süden
Potenziale, Herausforderungen, Ungerechtigkeiten
Robert Schuster

58 KI - Großes Problem oder große Hoffnung?
Über Zusammenhänge von artifiziellen Emotionen, Ethik & Moral, Algocracy und möglicher Demokratiegefährdung
Jessica Heesen

62 Künstliche Intelligenz
Mehrwert oder Mehrarbeit?
Scarlett Wiewald

63 Über Chancen und Risiken einer Zukunftstechnologie
Katharina Mosene

66 praxis und projekte
Was ist bei dir los?
Fallskizze ‚Neonazistischer Jugendlicher in der Schule'
pro:dis

69 Gemeinsam Bildung schaffen
Seien Sie dabei beim BNE-Austausch zwischen Uganda und Sachsen
Ulrike Rosemann & Violetta Siering

72 dreißig
Sächsisches Streetworktreffen 2024 & 30 Jahre LAK Mobile Jugendarbeit Sachsen e. V.
Team und Vorstand LAK

74 forschung & expertise
Jugendleben anno 2024 – Herausforderungen junger Menschen in Krisenzeiten
Ein Blick auf Coronafolgen, das Engagement junger Menschen und die Bedeutung von Kinder- und Jugendhilfe als Infrastruktur des Aufwachsens
Gunda Voigts

82 neue rechte
Keinen Gruß breit
Oder: Distanzierungsambitionen in Auseinandersetzung mit dem integrativen und sinnstiftenden Moment im Hitlergruß
Kai Dietrich

86 neue rechte
Neutralitätsgebot und (politische) Bildungsarbeit
(K)ein Widerspruch?
Simone Janssen & Lukas Weckerle

91 impressum/leser*innenservice