Zuständigkeiten für den Bereich §§11-14 und 16 SGB VIII auf Landesebene

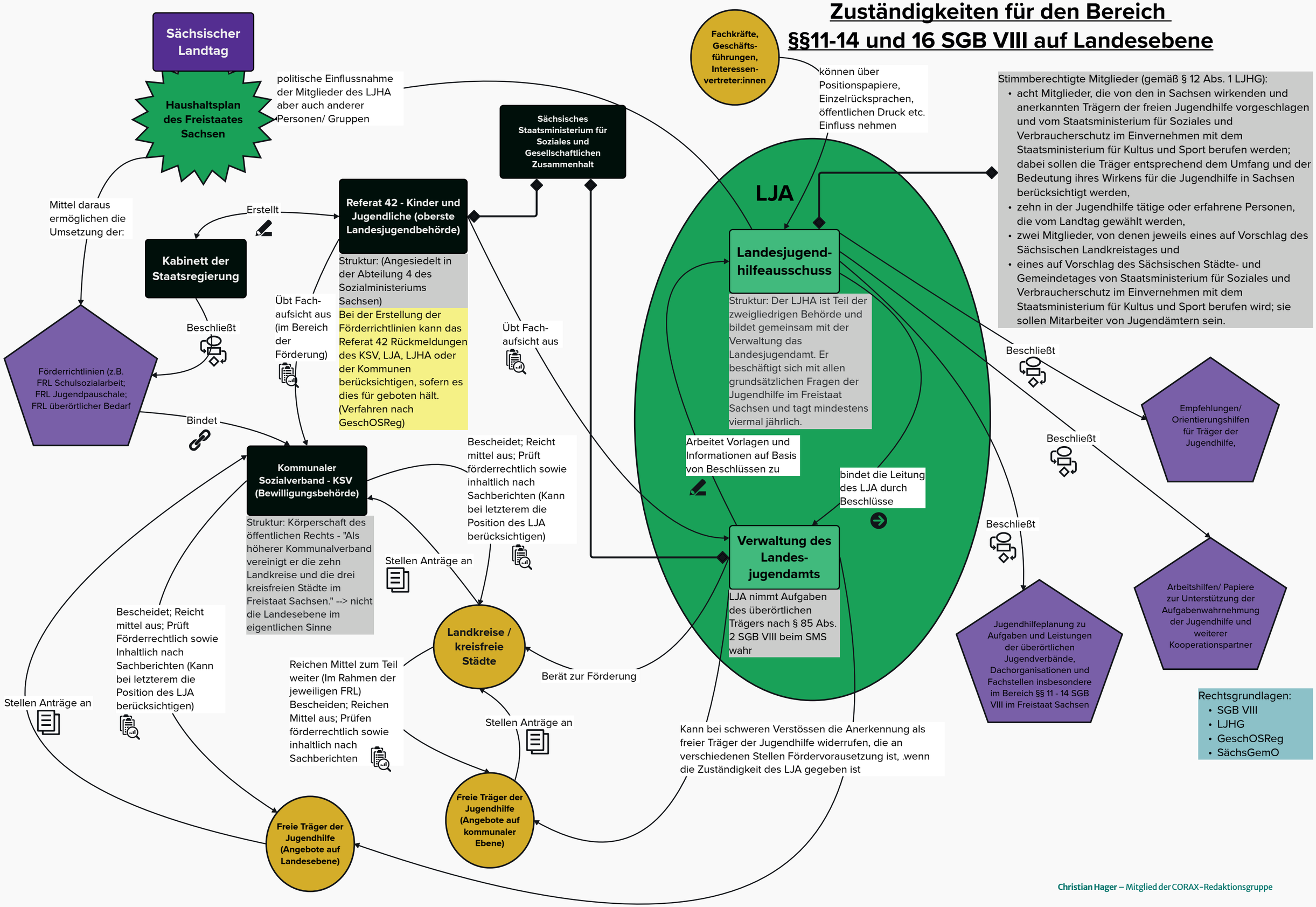

Christian Hager – Mitglied der CORAX-Redaktionsgruppe